Ablauf der Mitbestimmung

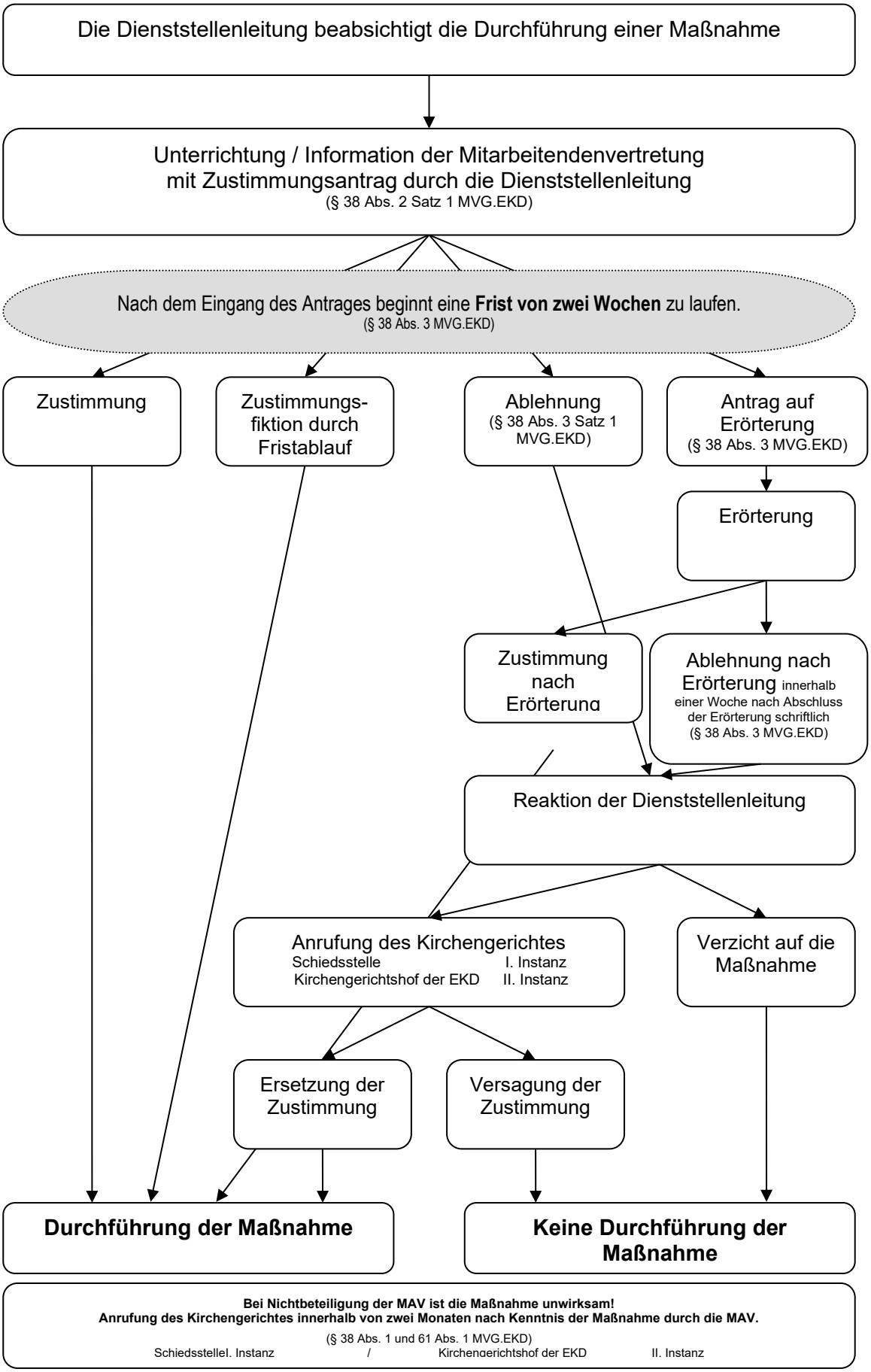

Bei Nichtbeteiligung der MAV ist die Maßnahme unwirksam!
Anrufung des Kirchengerichtes innerhalb von zwei Monaten nach Kenntnis der Maßnahme durch die MAV.

(§ 38 Abs. 1 und 61 Abs. 1 MVG.EKD)
Schiedsstelle I. Instanz / Kirchengerichtshof der EKD II. Instanz